Telfa AB
Postadress: Box 1011, 573 28 Tranås
Besöksadress: Fredriksbergsgatan 2, 573 92 Tranås
075-24 24 450 | info@telfa.se | www.telfa.se

FIP - SYRAFAST STÅL - FOTMONTERAD/PIEDESTAL - INDUSTRIUTFÖRANDE

Flexibel impellerpump

28230-2101
IMPELLER PUMP SS PED 040 BSP

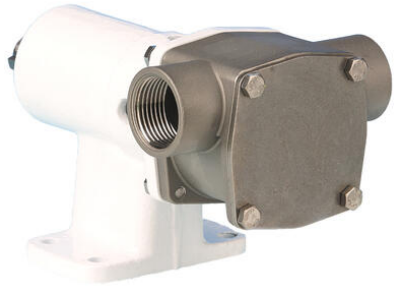

- Flöde max 520 l/min
- Tryck max 5 bar
- Självsugande max 5,0 m
- Hanterar partiklar

Produktinformation

Jabsco flexibel impellerpump med sina många kombinationsmöjligheter är en verklig universalpump. Pumpen kan i många fall ersätta dyra specialpumpar. Den hanterar både aggressiva och trögflytande vätskor samt pumpar hårda och mjuka partiklar utan att sönderdela.
Impellerpumpen är en av marknadens mest mångsidiga pumpar.

Obs, får ej torrköras eller gå mot stängd ventil.

Användningsområden
Kemisk industri: Alkohol, ammoniak, natriumhydroxid, saltsyra, svavelsyra, latex, fotokemikalier, tvättmedel m.m.
Övrig industri: Färg, lim, smörjfett, avfettningsmedel, olja, polymer, betongtillsatser m.m.

- Flera modeller är självfyllande och självsugande ner till 5 m utan backventil.
- Demonteras enkelt för rengöring/service.
- Endast en rörlig del – impellern – som byts med enkla handgrepp.
- Små mått, låg vikt och enkel uppbyggnad.
- Lika effektiv oavsett rotationsriktning. Kan tömma och fylla utan att skifta rörledning.
- Ger ett jämnt flöde oavsett varvtal.
- Pumpar medier utan smörjvärde.
- Skonsam. Pumpar ömtåliga medier, t.ex. livsmedel som också kan innehålla mjuka bitar, utan att skada eller sönderdela.
- Slitstark. Pumpar förorenade vätskor.

1	2	3
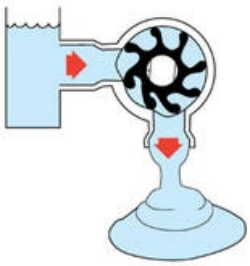	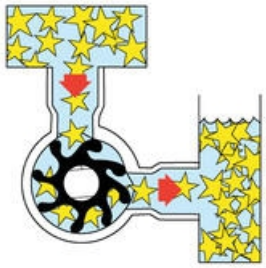	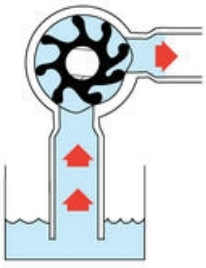
4	**5**	**6**

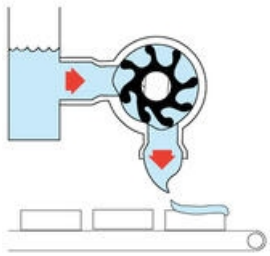

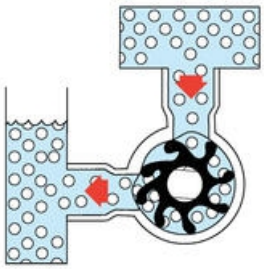



Pumpnyckel ex 28330-2101 (28330 = pumpmodel, suffix = 2,1,0,1)				
Pumpmodell	Portar/anslutning typ Suffix 1	Axeltätning typ Suffix 2	Prestanda/tryck impeller Suffix 3	Material impeller Suffix 4
28330-	2 = BSP inv gänga 8 = Slangansl. 9 = NPT inv gänga	1 = Mekanisk Standard 2 = Mekanisk hårdmetall 4 = Läpptätning 7 = Mekanisk hårdmetall (spolad) 9 = Mekanisk Standard (spolad)	0 = Standard 1 = Medium 2 = Hög 6 = Hög temperatur	1 = Neopren 2 = EPDM 3 = Nitril 4 = Viton 5 = Neopren 3A (livsmedelsgodkänd) 6 = Nitril (livsmedelsgodkänd)

;

Teknisk data

Flöde max	40 l/min
Tryck max	2,5 bar
Pump storlek	040
Anslutning	3/4" BSP
Tätningstyp	Mekanisk tätning
Sughöjd torr	5 m
Material Axel	SS 316
Material Axeltätning	Kol/Keramik
Material Elastomerer	Nitril
Material Impeller	Neopren
Material Lock	SS 316
Material O-ring	Nitril
Material Pumphus	SS 316
Hastighet max	3000 rpm
Startmoment	2,07
Temperaturområde media från	4 °C
Temperaturområde media till	80 °C

Partikelstorlek max	5 mm
Viskositet max	4000 cP
Vikt	2,8 kg

